

VÝKAZ DOSAVADNÍHO A NOVÉHO STAVU ÚDAJŮ KATASTRU NEMOVITOSTÍ

Dosavadní stav				Nový stav										
Označení pozemku parc. číslem	Výměra parcely		Druh pozemku Způsob využití	Označení pozemku parc. číslem	Výměra parcely		Druh pozemku Způsob využití	Typ stavby Způsob využití	Zpús. určení výměr	Porovnání se stavem evidence právních vztahů				
	ha	m ²			ha	m ²				Díl přechází z pozemku označeného v katastru nemovitostí	dřívější poz. evidenci	Číslo listu vlastnictví	Výměra dílu ha m ²	
12	10	42	zahrada	12	10	31	zahrada		0	12	49	10	31	
14/3	4	82	ostat.pl. neplodná půda	14/3	4	80	ostat.pl. neplodná půda		0	14/3	57	4	66	a
										261/1	1	14	80	b
												4	80	
261/1	25	34	ostat.pl. ostat.komunikace	261/1	25	47	ostat.pl. ostat.komunikace		0	12	49	11		c
										14/3	57	16		d
										261/1	1	25	20	e
												25	47	
	40	58			40	58								

Výkaz údajů o bonitovaných půdně ekologických jednotkách (BPEJ) k parcelám nového stavu

Parcelní číslo podle		Kód BPEJ	Výměra		BPEJ na dílu parcely	Seznam souřadnic (S-JTSK)				
katastru nemovitostí	zjednodušené evidence		ha	m ²		Číslo bodu	Souřadnice pro zápis do KN			Poznámka
					Y	X	Kód kv.			
12		76811	10	31						

Seznam souřadnic (S-JTSK)				
Číslo bodu	Souřadnice pro zápis do KN			Poznámka
	Y	X	Kód kv.	
k.ú. Horní Rožinka (643980)				
118-889	624471.40	1123666.79	8	z mapy KMD
118-958	624445.38	1123654.61	8	sl.plotu
118-997	624432.66	1123645.02	8	sl.plotu
2	624454.84	1123662.71	3	plast.znak
3	624468.76	1123667.20	3	doč.barva-ohr.man.čin.
4	624469.09	1123666.11	3	doč.kolík-ohr.man.čin.
5	624436.19	1123648.81	3	doč.barva-ohr.man.čin.
6	624444.97	1123655.36	3	doč.barva-ohr.man.čin.

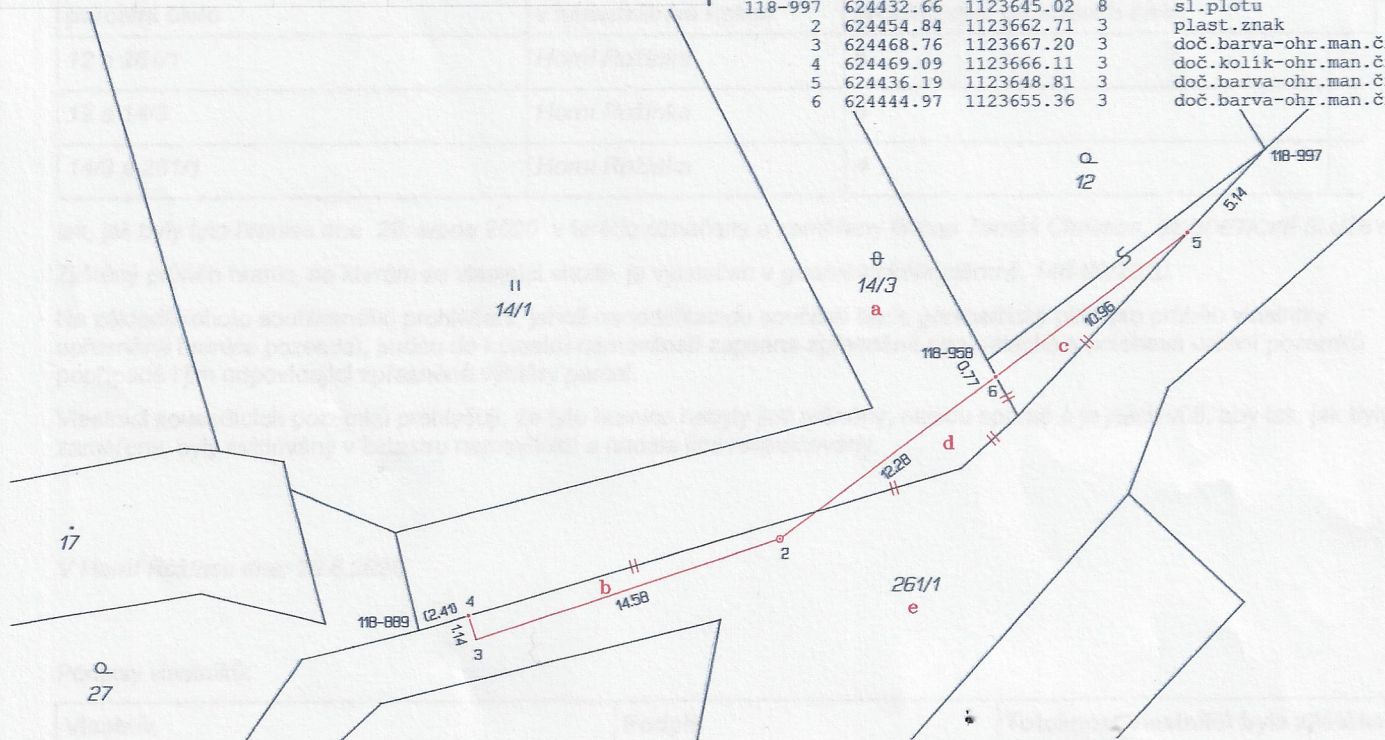

Zpřesnění geometrického a polohového určení pozemků podle § 50 odst. 1 písm. a) katastrálního zákona navržené v tomto geometrickém plánu lze v katastru nemovitostí provést jen na základě souhlasného prohlášení.

GEOMETRICKÝ PLÁN pro	Geometrický plán ověřil úředně oprávněný zeměměřický inženýr:	Stejnopis ověřil úředně oprávněný zeměměřický inženýr:
změnu hranic pozemků, průběh vlastnický zpřesněné hranice pozemků	Jméno, příjmení: Ing.Hana Padalíková	Jméno, příjmení: Ing.Hana Padalíková
	Číslo položky seznamu úředně oprávněných zeměměřických inženýrů: 1225/95	Číslo položky seznamu úředně oprávněných zeměměřických inženýrů: 1225/95
	Dne: 9. září 2020 Číslo: 78/2020	Dne: 14. 9. 2020 Číslo: 70/2020
	Náležitosti a přesnosti odpovídá právním předpisům.	Tento stejnopis odpovídá geometrickému plánu v elektronické podobě uloženému v dokumentaci katastrálního úřadu.
Vyhotovitel: Tomáš Christian GEODETICKÉ SLUŽBY 592 53 Strážek 52 IČ: 743 52 784	Katastrální úřad souhlasí s očíslováním parcel.	Ověření stejnopisu geometrického plánu v listinné podobě.
Číslo plánu: 148-90/2020	KÚ pro Vysočinu KP Žďár nad Sázavou Hana Chrástová PGP-1104/2020-714 2020.09.14 11:54:10 CEST	 <i>Padalíková</i>
Okres: Žďár nad Sázavou		
Obec: Horní Rožinka		
Kat. území: Horní Rožinka		
Mapový list: KMD-Bystřice n.P., 9-1/33		
Dosavadním vlastníkům pozemků byla poskytnuta možnost seznámit se v terénu s průběhem navrhovaných nových hranic, které byly označeny předepsaným způsobem: plast.znakem, dočasně barvou, kolíkem		

SOUHLASNÉ PROHLÁŠENÍ O SHODĚ NA PRŮBĚHU HRANIC POZEMKU

Vlastníci nebo oprávnění z odvozených práv k sousedícím pozemkům (dále jen „vlastníci“):

jméno, popřípadě jména, a příjmení fyzické osoby nebo název právnické osoby	adresa místa trvalého pobytu nebo adresa sídla	rodné číslo fyzické osoby nebo identifikační číslo právnické osoby	pozemek p.č.
Dostál Jiří	Homí Rožínka 37, 592 51	500423/355	14/3
Dostálová Petra Ing.	Homí Rožínka 37, 592 51	785320/4777	12
Johnson Dostál Jana Mgr.art	Homí Rožínka 37, 592 51	805802/4777	12
Obec Homí Rožínka	Homí Rožínka 1, 592 51	00599417	261/1

prohlašují, že se shodli na průběhu hranice, popřípadě její části, mezi pozemky:

parcelní číslo	v katastrálním území	procházející po bodech číslo
12 a 261/1	Homí Rožínka	5
12 a 14/3	Homí Rožínka	6
14/3 a 261/1	Homí Rožínka	4

tak, jak byly tyto hranice dne 28. srpna 2020 v terénu označeny a zaměřeny firmou Tomáš Christian, GEODETICKÉ SLUŽBY.



Zjištěný průběh hranic, na kterém se vlastníci shodli, je vyznačen v geometrickém plánu č. 148-90/2020.

Na základě tohoto souhlasného prohlášení, jehož neoddělitelnou součástí bude geometrický plán pro průběh vlastníky upřesněné hranice pozemků, budou do katastru nemovitostí zapsána zpřesněná geometrická a polohová určení pozemků popřípadě i jim odpovídající zpřesněné výměry parcel.

Vlastníci sousedících pozemků prohlašují, že tyto hranice nebyly jimi měněny, nejsou sporné a je jejich vůlí, aby tak, jak byly zaměřeny, byly evidovány v katastru nemovitostí a nadále jimi respektovány.

V Homí Rožínce dne: 28.8.2020

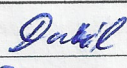
Podpisy vlastníků:

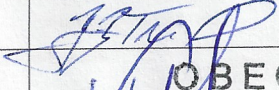
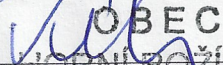
Vlastník	Podpis	Totožnost vlastníků byla zjištěna na základě *)
Dostál Jiří		OP č. 210245852
Dostálová Petra Ing.		OP č. 203469549
Johnson Dostál Jana Mgr.art		OP č. 211381352
Obec Homí Rožínka - Vetešník Luboš Ing. (starosta)	 OBEC HORNÍ ROŽÍNKA	OP č. 209316689

Úředně oprávněný zeměměřický inženýr, který ověřuje příslušný geometrický plán, potvrzuje, že podle výše uvedených dokladů zjistil totožnost vlastníků pozemků, u kterých dochází ke zpřesnění geometrického a polohového určení.

Číslo ověření výsledku zeměměřické činnosti: 78/2020

Dne: 9.9.2020

Ing. Hana Padalíková



Padalíková