

VÝKAZ DOSAVADNÍHO A NOVÉHO STAVU ÚDAJŮ KATASTRU NEMOVITOSTÍ

Dosavadní stav				Nový stav				Porovnání se stavem evidence právních vztahů						
Označení pozemku parc. číslem	Výměra parcely		Druh pozemku Způsob využití	Označení pozemku parc. číslem	Výměra parcely		Druh pozemku Způsob využití	Typ stavby Způsob využití	Zpús. určení výměr	Díl přechází z pozemku označeného v katastru nemovitostí	Číslo listu vlastnictví	Výměra dílu		Označení dílu
	ha	m <sup>2</sup>			ha	m <sup>2</sup>						ha	m <sup>2</sup>	
36/2	18	74	ostat.pl. ostat.komunikace	36/2	16	36	ostat.pl. ostat.komunikace		0	36/2	1	16	36	
				36/26	2	38	ostat.pl. ostat.komunikace			2	36/2	1	2	
	18	74			18	74								

Seznam souřadnic (S-JTSK)

Číslo bodu Souřadnice pro zápis do KN  
Y X Kód kv. Poznámka

Číslo bodu	Y	X	Kód kv.	Poznámka
k.ú. Horní Rožínka (643980)				
67-3	624509.14	1123834.87	3	plast.znak
72-1	624531.83	1123864.19	3	plast.znak
72-2	624506.57	1123840.29	3	plast.znak
118-602	624540.98	1123857.34	8	kolík
1	624503.46	1123846.84	3	plast.znak
2	624525.71	1123868.77	3	plast.znak

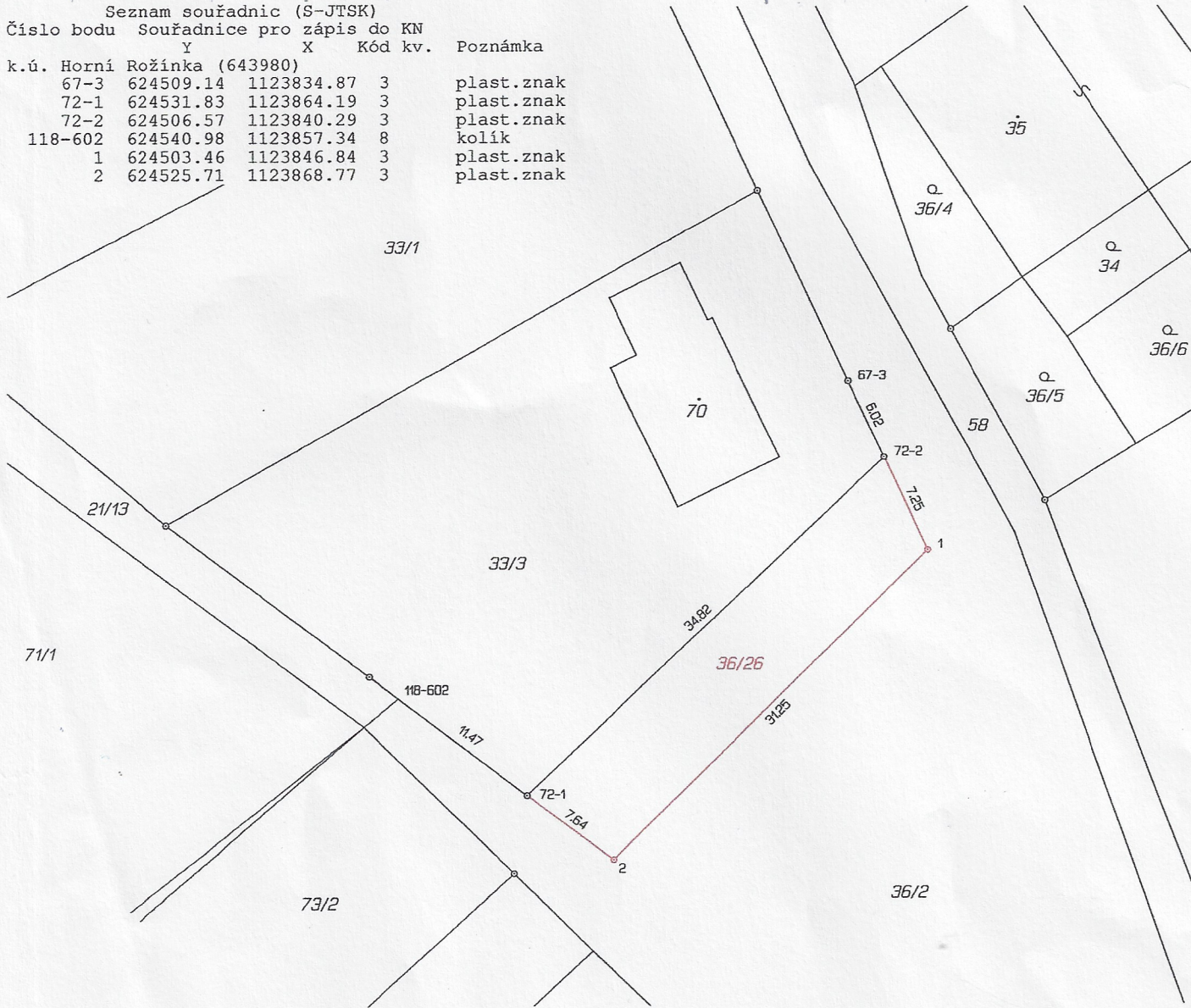

GEOMETRICKÝ PLÁN pro rozdělení pozemku	Geometrický plán ověřil úředně oprávněný zeměměřický inženýr:	Stejnopis ověřil úředně oprávněný zeměměřický inženýr:
	Jméno, příjmení: Ing. Hana Padalíková	Jméno, příjmení: Ing. Hana Padalíková
	Číslo položky seznamu úředně oprávněných zeměměřických inženýrů: 1225/95	Číslo položky seznamu úředně oprávněných zeměměřických inženýrů: 1225/95
	Dne: 28. srpna 2019 Číslo: 77/2019	Dne: 4.9.2019 Číslo: 72/2019
	Náležitosti a přesnosti odpovídá právním předpisům.	Tento stejnopis odpovídá geometrickému plánu v elektronické podobě uloženému v dokumentaci katastrálního úřadu.
Vyhotovitel: Tomáš Christian GEODETICKÉ SLUŽBY 592 53 Strážek 52 IČ: 743 52 784	Katastrální úřad souhlasí s očíslováním parcel.	Ověření stejnopisu geometrického plánu v listinné podobě.
Číslo plánu: 145-83/2019	KÚ pro Vysočinu KP Zďár nad Sázavou Eva Vencovská PGP-1023/2019-714 2019.09.04 07:54:12 CEST	
Okres: Žďár nad Sázavou		
Obec: Horní Rožínka		
Kat. území: Horní Rožínka		
Mapový list: KMD-Bystřice n.P., 9-1/33		
Dosavadním vlastníkům pozemků byla poskytnuta možnost seznámit se v terénu s průběhem navrhovaných nových hranic, které byly označeny předepsaným způsobem: plastovými znaky		